

Milano, 18 maggio 2022



Raccogliere per riciclare insieme a Coripet: con i cittadini, per l'ambiente e in favore di un'economia circolare e sostenibile.

UNA PREMESSA IMPORTANTE

*PLASTICA,
una sola?*

LE PLASTICHE SONO DIVERSE

Le plastiche sono plurali, tante e molto diverse.

Così come **differente è il loro utilizzo e il modo in cui esse possono (o non possono) essere riciclate** e trasformate.

Comunemente si dividono in termoplastiche e termoindurenti.

Le termoplastiche acquistano malleabilità sotto l'azione del calore, possono essere fuse e rimodellate più volte.

Le plastiche degli imballaggi sono facilmente riconoscibili attraverso un simbolo stampigliato sul fondo dei flaconi o sull'imballo stesso.

Le principali tipologie utilizzate sono:



PET: polietilenetereftalato (**bottigliette**)



LDPE polietilene bassa densità



HDPE polietilene alta densità



PP (polipropilene)



PVC (polivinilcloruro)



Poliestilene PS (poliestilene o polistirolo)

CHI SIAMO

Siamo un consorzio volontario senza fini di lucro tra produttori, converter e riciclatori di bottiglie in PET.
(riconoscimento del Ministero dell’Ambiente, 24 aprile 2018).

Abbiamo creato un sistema innovativo finalizzato alla **gestione diretta di bottiglie in PET per uso alimentare**.

Nel nostro consorzio sono presenti tutti i principali attori del processo di progettazione, produzione e riciclo delle bottiglie in PET per liquidi alimentari:



MISSIONE E OBIETTIVI

LA NOSTRA MISSIONE

Gestire direttamente il fine vita delle bottiglie e boccioni in PET immessi sul mercato dai nostri associati seguendo le direttive UE circa la responsabilità estesa del produttore (EPR).
La normativa stabilisce infatti che i produttori e gli utilizzatori sono responsabili della corretta ed efficace gestione ambientale degli imballaggi e dei rifiuti di imballaggio generati dal consumo dei propri prodotti.

I NOSTRI OBIETTIVI

- ◆ Incrementare i livelli di riciclo avvicinando in modo innovativo il mondo della produzione e del riciclo.
- ◆ Creare la filiera italiana del bottle to bottle, ovvero R-PET idoneo al diretto contatto alimentare, attraverso l'avvio della raccolta selettiva tramite **ecocompattatori** destinati ad accogliere SOLO bottiglie in PET per uso alimentare.
- ◆ Fornire ai nostri associati la garanzia di essere in linea con la recente direttiva SUP (Single Use Plastic)



LA DIRETTIVA SUP SINGLE USE PLASTICS

Direttiva SUP
Single Use Plastics

IMPONE

- ◆ limitazioni alla vendita di alcuni articoli monouso in plastica
- ◆ divieto di utilizzo di determinati prodotti in plastica usa e getta per i quali esistono alternative in commercio (ne fornisce un elenco specifico)

**HA COME
OBIETTIVI**

- ◆ prevenire e ridurre l'incidenza di determinati prodotti di plastica sull'ambiente
- ◆ promuovere la transizione verso un'economia circolare con modelli imprenditoriali, prodotti e materiali innovativi e sostenibili

È la Direttiva UE 2019/904
del 5 giugno 2019

**VIETA
L'UTILIZZO
DI BOTTIGLIE
IN PET?**

LA DIRETTIVA SUP E LE BOTTIGLIE IN PET

Le bottiglie in PET NON COMPAIONO nell'elenco di oggetti vietati dalla normativa e la motivazione risiede nella volontà di valorizzare la riciclabilità del PET con le quali sono prodotte.

In questa direzione la SUP indica obiettivi specifici per questo tipo di imballaggio:

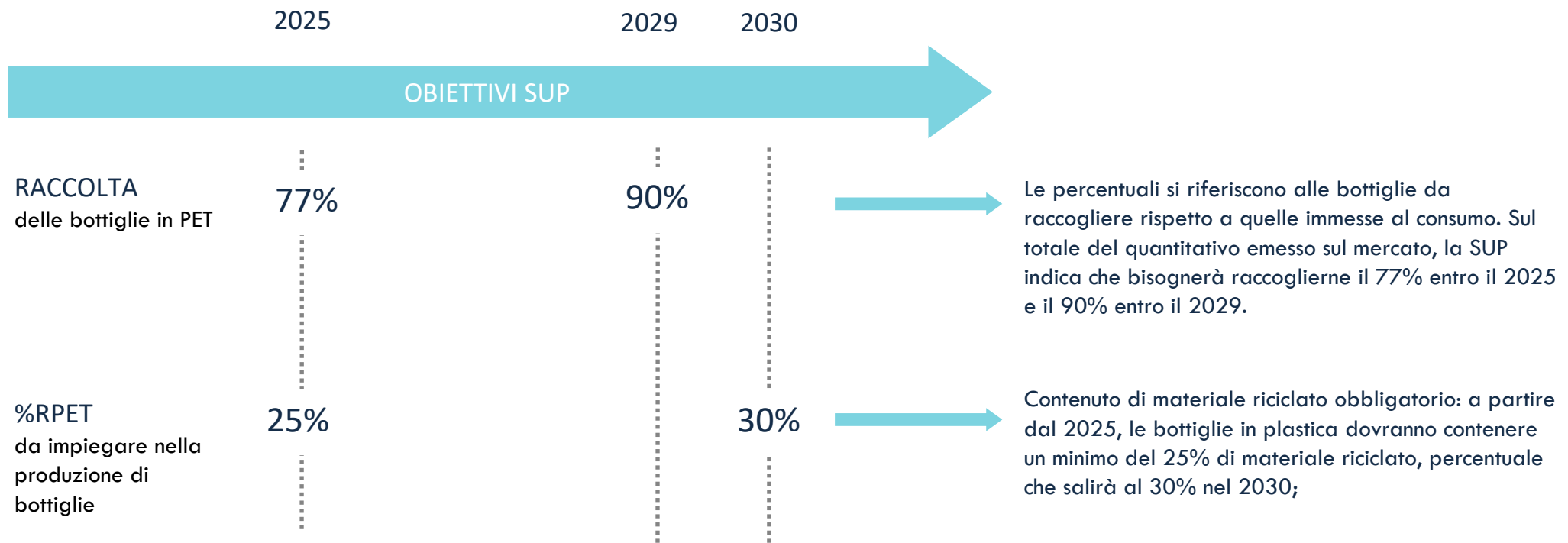

CORIPET intende raggiungere e superare gli obiettivi della direttiva SUP attraverso due diverse modalità operative: la raccolta differenziata tradizionale e quella selettiva attraverso i propri ecocompattatori intelligenti.

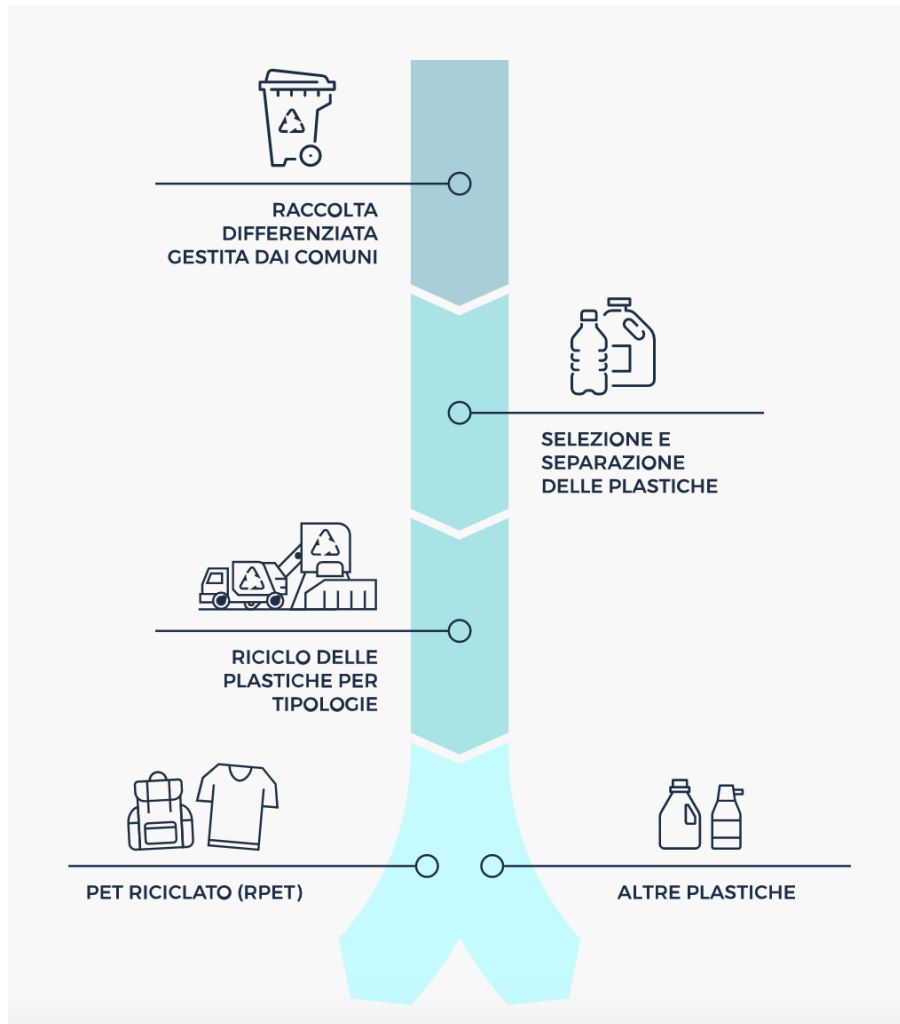

1. RACCOLTA DIFFERENZIATA TRADIZIONALE

Si attua tramite accordi con i Comuni e i Centri che selezionano i materiali plastici.

L'11 maggio 2020 è stato stipulato il primo accordo nazionale tra Coripet e ANCI, Associazione Nazionale Comuni Italiani, al fine di definire le regole tecniche, operative ed economiche tra i Comuni e il Consorzio Coripet.

Coripet da allora ha chiuso le convenzioni con tutti i comuni o con i soggetti delegati dai comuni per la propria quota di bottiglie Pet nella RD, pagando sempre in fascia massima + 6 euro/ton

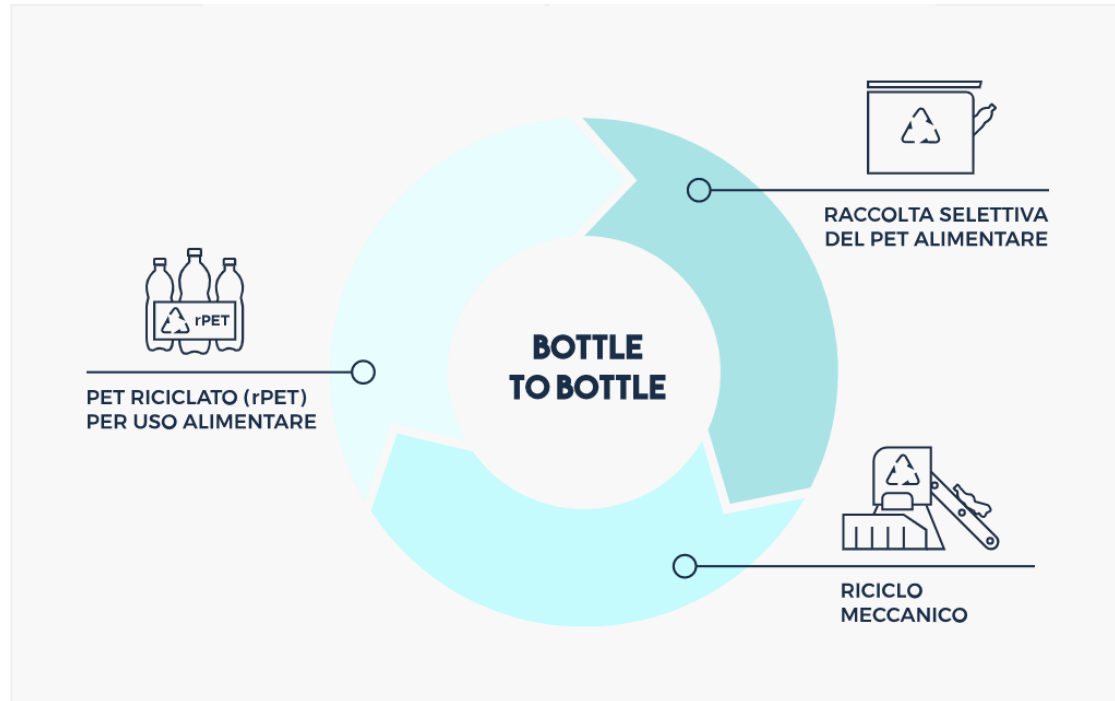

N.B. La legge di bilancio 2021 ha tolto ogni limite all'impiego di rPET per la creazione di bottiglie a diretto contatto alimentare.

Per Coripet questo significa che dal 1 gennaio 2021 è possibile creare bottiglie realizzate al 100% con pet riciclato.

2.RACCOLTA SELETTIVA

Si attua tramite installazione di ecocompattatori con i comuni - due possibilità art.8.1 e 8.2 accordo ANCI CORIPET- le con la GDO là, dove ci sono flussi di **raccolta** selettiva in luoghi a elevato consumo di bottiglie in plastica (ospedali, mense aziendali, aeroporti, etc.)

La selettiva è ad oggi la modalità di raccolta più partecipativa per coinvolgere il cittadino ad agire attivamente nella fase di avvio al riciclo delle bottiglie.

Consente di avviare il processo di economia circolare BOTTLE TO BOTTLE - da bottiglia a nuova bottiglia – senza che i comuni perdano i volumi di raccolta. Questo sistema inoltre certifica la raccolta ai sensi della recente SUP (77% di raccolta in capo ai territori)

Il Consorzio è infatti garante della filiera chiusa della bottiglia in pet alimentare dal momento in cui è intercettata fino al processo di riciclo.

Tale processo è attuato dai riciclatori di Coripet in possesso del parere positivo EFSA per la produzione di rPET idoneo al diretto contatto alimentare.

CORIPET intende raggiungere e superare gli obiettivi con **due** diverse modalità operative

1. RD tradizionale



Si attua tramite accordi con i Comuni e i Centri che selezionano i materiali plastici.

L'11 maggio 2020 è stato stipulato il primo accordo nazionale tra Coripet e ANCI, Associazione Nazionale Comuni Italiani, al fine di definire le regole tecniche, operative ed economiche tra i Comuni e il Consorzio Coripet.

2. Modalità selettiva



Si attua tramite eco-compattatori presso la GDO e attivazione di flussi di raccolta selettiva in luoghi ad elevato consumo di bottiglie in plastica (ospedali, mense aziendali, aeroporti, etc.): attivazione del processo di **economia circolare** *bottle to bottle*.



Gli ecocompattatori e il sistema di Coripet

GLI ECOCOMPATTATORI CORIPET

Non tutti gli ecocompattatori sono uguali.

I nostri ecocompattatori sono gli unici ad essere deputati esclusivamente al riciclo degli imballaggi in PET per liquidi alimentari.

Nei nostri, visto che non sono “ammessi” altri imballaggi in plastica, le bottiglie usate raccolte sono gestite per andare direttamente all’azienda che le ricicla, senza passare da un impianto che le seleziona dalle altre plastiche.

Il funzionamento dell’ecocompattatore è:

ORGANIZZATO INSIEME	INTUITIVO	PER TUTTI	CON FIDELIZZAZIONE
GDO e i Comuni che decidono di installare gli ecocompattatori Coripet diventano partner del Consorzio nella fase di intercettazione delle bottiglie	Non richiede al singolo cittadino di avere competenze digitali avanzate	Adatto a un pubblico trasversale ed eterogeneo per età, genere, cultura	Ha un meccanismo di fidelizzazione già attivo personalizzabile che può essere integrato con la realtà partner in cui è installato. Inclusa la possibilità di abbinare sconto tari o esercizi locali

IL PROGETTO SI COSTRUISCE INSIEME

L'installazione degli ecomompattatori è facilmente attuabile in tutte le aree del territorio italiano ed è auspicabile in particolare in luoghi ad elevato consumo di bottiglie in plastica PET.

Perché questo avvenga è necessario studiare insieme un progetto dove la realtà che ospiterà l'ecomompattatore sarà un vero e proprio partner per intercettare quante più bottiglie possibili al fine di raggiungere gli obiettivi SUP.

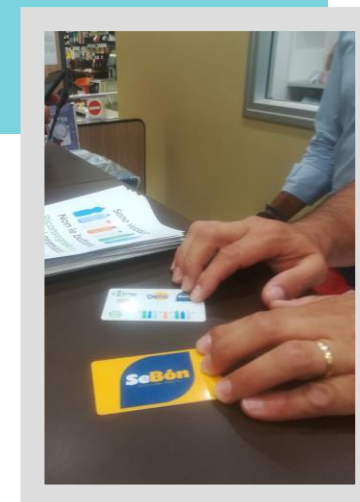
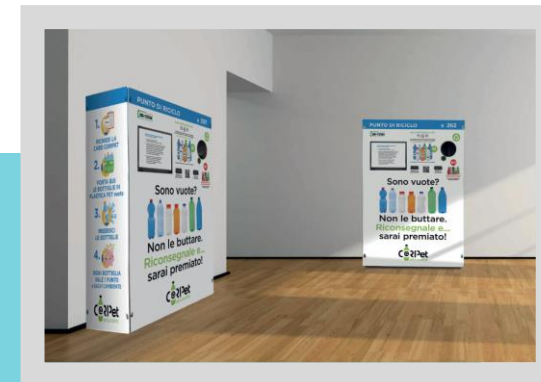
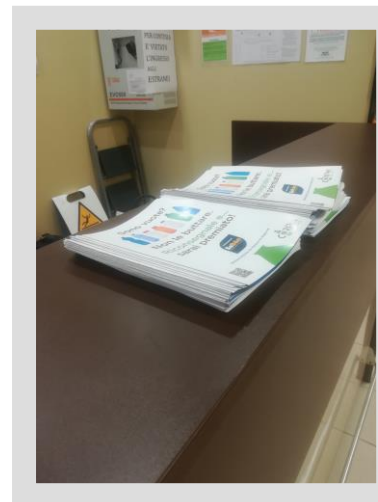

Per comprendere tutte le fasi del progetto che verte intorno all'installazione è **importante sottolineare che:**

CORIPET

- non produce le macchine, le considera un mezzo fondamentale per la raccolta delle bottiglie
- ha pertanto interesse che gli ecocompattatori siano sempre funzionanti: li mette a disposizione e li manutene senza oneri economici
- gestisce le relazioni con i referenti istituzionali locali e nazionali per coordinare e mettere in atto tutte le azioni necessarie all'espletamento del progetto

IL PARTNER

- Fornisce gratuitamente l'area per l'installazione degli ecocompattatori
- Si occupa di svuotare le macchine se sono poste all'interno, mettono a disposizione degli spazi per la custodia di due cassonetti se all'esterno. (isola ecologica ad esempio)
- Mette a disposizione una modalità di fidelizzazione compatibile



Via San Maurillio, 23
20123 Milano

info@coripet.it

Ref. Nome e cognome

Ind mail

Numero di telefono

